

[Voir toutes les photos](#)



599 000 \$

1015 Rue Beausoleil
Sherbrooke (Brompton/Rock Forest/Saint-Élie/Deauville)
J1N 4G6
Région Estrie
Quartier Rock Forest
Près de
Plan d'eau

Genre de propriété	Maison à étages	Année de construction	2004
Type de bâtiment	Isolé (détaché)	Date de livraison prévue	
Intérogénération		Saisonnier	
Dimensions du bâtiment	41,4 X 32,5 p irr	Reprise/Contrôle de justice	Non
Superficie habitable		Possibilité d'échange	
Superficie du bâtiment		Cert. de loc.	Oui (2018)
Dimensions du terrain	65 X 107,4 p irr	Numéro de matricule	43027 8724 67 4921
Superficie du terrain	7 805,98 pc	Date ou délai d'occupation	2026-05-15
Cadastré	2 750 356	Signature de l'acte de vente	2026-05-15
Zonage	Résidentiel		

Évaluation (municipale)		Taxes (annuelles)		Dépenses/Énergie (annuelles)	
Année	2026	Municipale	3 767 \$ (2026)	Frais communs	
Terrain	132 500 \$	Scolaire	287 \$ (2025)	Électricité	
Bâtiment	337 600 \$	Secteur		Mazout	
		Eau		Gaz	
Total	470 100 \$ (127,42%)	Total	4 054 \$	Total	

Pièce(s) et Espace(s) additionnel(s)					
Nbre pièces	14	Nbre chambres (hors-sol + sous-sol)	3+1	Nbre salles de bains + salles d'eau	2+1
Niveau	Pièce	Dimensions	Revêtement de sol	Information supplémentaire	
RDC	Hall d'entrée/Vestibule	5 X 10 p	Céramique		
RDC	Salon	15,2 X 12 p	Bois		
RDC	Salle à manger	14 X 10,10 p	Bois		
RDC	Cuisine	10,8 X 11,10 p	Céramique		
RDC	Solarium/Verrière	15 X 15 p	Plancher flottant	4 saisons avec entrée ind.	
RDC	Salle d'eau	8 X 8,6 p	Céramique		
2	Chambre à coucher principale	14,2 X 11,10 p	Plancher flottant		
2	Chambre à coucher	10 X 11 p	Plancher flottant		
2	Chambre à coucher	12 X 8,10 p	Parqueterie		
2	Salle de bains	8 X 8 p	Céramique		
SS1	Salle familiale	9 X 12 p	Céramique		
SS1	Salle familiale	19 X 11,9 p	Céramique		
SS1	Chambre à coucher	11,6 X 11,10 p	Céramique		
SS1	Salle de bains	5,6 X 4,7 p	Céramique		
SS1	Rangement	6,9 X 5 p	Béton		
SS1	Rangement	5,4 X 4,1 p	Béton		
SS1	Rangement	6,6 X 4,8 p	Béton		
SS1	Salle mécanique	6,2 X 3 p irr	Béton		

Espace additionnel		Dimensions	
Remise		12 X 8 p	
Patio		14 X 14 p	
Caractéristiques			
Système d'égouts	Municipalité	Appareils loc. (mens.)	
Approvisionnement eau	Municipalité	Rénovations	Revêtement de la toiture - 2023, Thermopompe - 2025
Fondation	Béton coulé	Piscine	
Revêtement de la toiture	Bardeaux d'asphalte	Stat. (total)	Allée (4)
Revêtement	Vinyle	Allée	Asphalte
Fenestration	PVC	Garage	
Type de fenestration	Coulissante, Manivelle (battant)	Abri d'auto	
Énergie/Chauffage	Électricité	Terrain	Bordé par des haies, Paysager
Mode chauffage	Plinthes électriques	Topographie	Plat
Sous-sol	6 pieds et plus, Totalement aménagé	Particularités du site	
Salle de bains	Douche indépendante	Eau (accès)	
Inst. laveuse-sécheuse	Salle de bains (1er niveau/RDC)	Vue	
Foyer-Poêle		Proximité	Autoroute, École primaire, Garderie/CPE, Parc, Piste cyclable, Transport en commun
Armoires cuisine	Mélamine	Particularités du bâtiment	
Commodités -	Échangeur d'air, Thermopompe	Efficacité énergétique	Cote énergétique GJ/An (71)
Unité/propriété	murale		
Restrictions/Permissions		Adapté pers. mobilité réduite	
Animaux			
Inclusions			
Pôles et tringles, lave-vaisselle, foyer extérieur, deux bancs d'îlot. *Ouvert à vendre les électroménagers.			
Exclusions			
Remarques			
Située dans un secteur recherché de Rock Forest, cette propriété lumineuse offre un milieu de vie idéal pour la famille avec ses 4 chambres, dont 3 sur le même étage et une au sous-sol. Salon avec plafond semi-cathédral, cuisine conviviale avec comptoir-lunch, salle à manger ouverte sur le patio et verrière 4 saisons avec entrée indépendante, parfaite pour un bureau ou un espace détente. Plusieurs espaces de rangement facilitent l'organisation au quotidien. Cour intime, près des écoles, parcs et services.			
Addenda			
La propriété a récemment bénéficié de plusieurs améliorations visant à augmenter le confort, l'efficacité énergétique et la qualité générale des espaces de vie. L'installation de thermopompes murales assure un excellent contrôle de la température à l'année. La toiture a également été remplacée , offrant une tranquillité d'esprit appréciable aux futurs occupants.			
Le terrain est de très belle dimension et se distingue par un aménagement paysager riche et soigneusement entretenu. Les nombreuses plates-bandes fleuries, vivaces, arbustes et végétaux matures créent un décor coloré et harmonieux tout au long de la belle saison. Cet aménagement apporte beaucoup de cachet à la propriété tout en demeurant facile d'entretien.			
La cour est un véritable petit écosystème naturel. Plusieurs oiseaux, écureuils et papillons fréquentent régulièrement le terrain, ce qui crée une ambiance paisible, vivante et agréable pour les amateurs de nature.			
Située dans un secteur de choix, sur une rue tranquille et familiale, la propriété se trouve à proximité des parcs, des écoles, des services, du transport en commun et des pistes cyclables. Un emplacement recherché qui combine parfaitement tranquillité, accessibilité et qualité de vie.			
Un rapport d'inspection ainsi qu'un rapport énergétique sont disponibles pour consultation.			

Vente avec exclusion(s) de garantie légale : La présente vente est faite sans garantie légale de qualité, aux risques et périls de l'acheteur.

Déclaration du vendeur

Oui DV-83314

Source

ROYAL LEPAGE ÉVOLUTION, Agence immobilière

La présente ne constitue pas une offre ou une promesse pouvant lier le vendeur à l'acheteur, mais une invitation à soumettre de telles offres ou promesses.



Façade



Photo aérienne



Photo aérienne



Photo aérienne

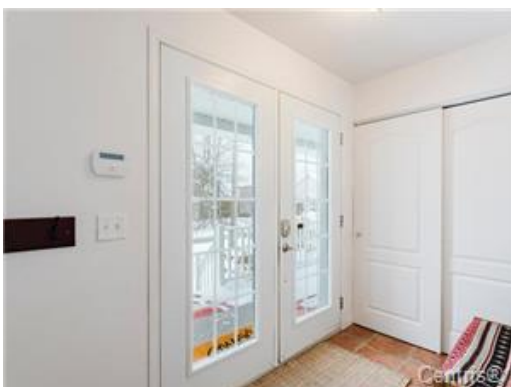

Hall d'entrée/Vestibule

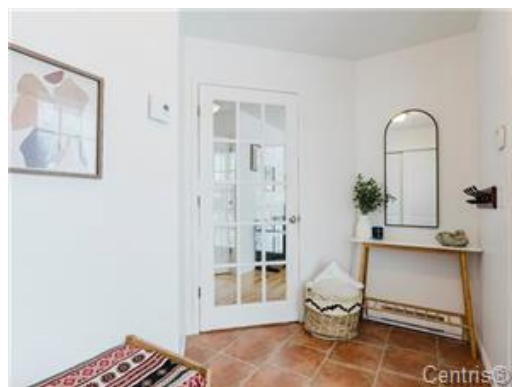

Hall d'entrée/Vestibule



Salon



Salon



Salon

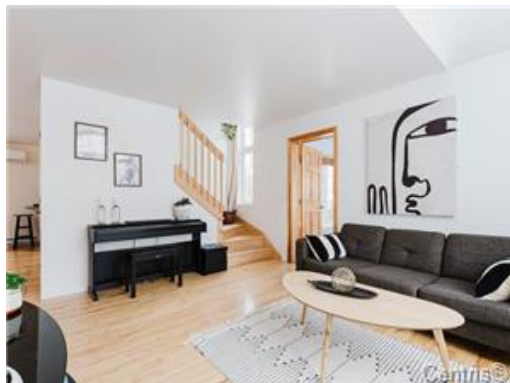

Salon



Salle à manger



Salle à manger



Salle à manger



Salle à manger



Cuisine



Cuisine



Cuisine



Cuisine



Solarium/Verrière



Solarium/Verrière



Solarium/Verrière



Salle d'eau

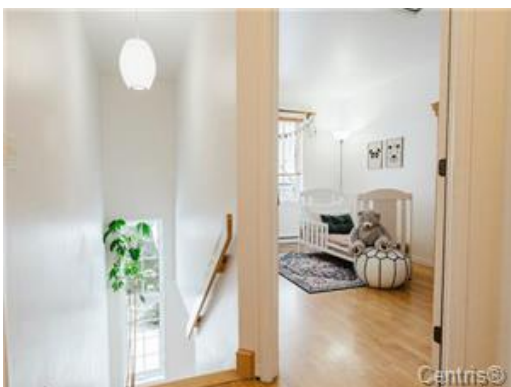

Chambre à coucher



Chambre à coucher